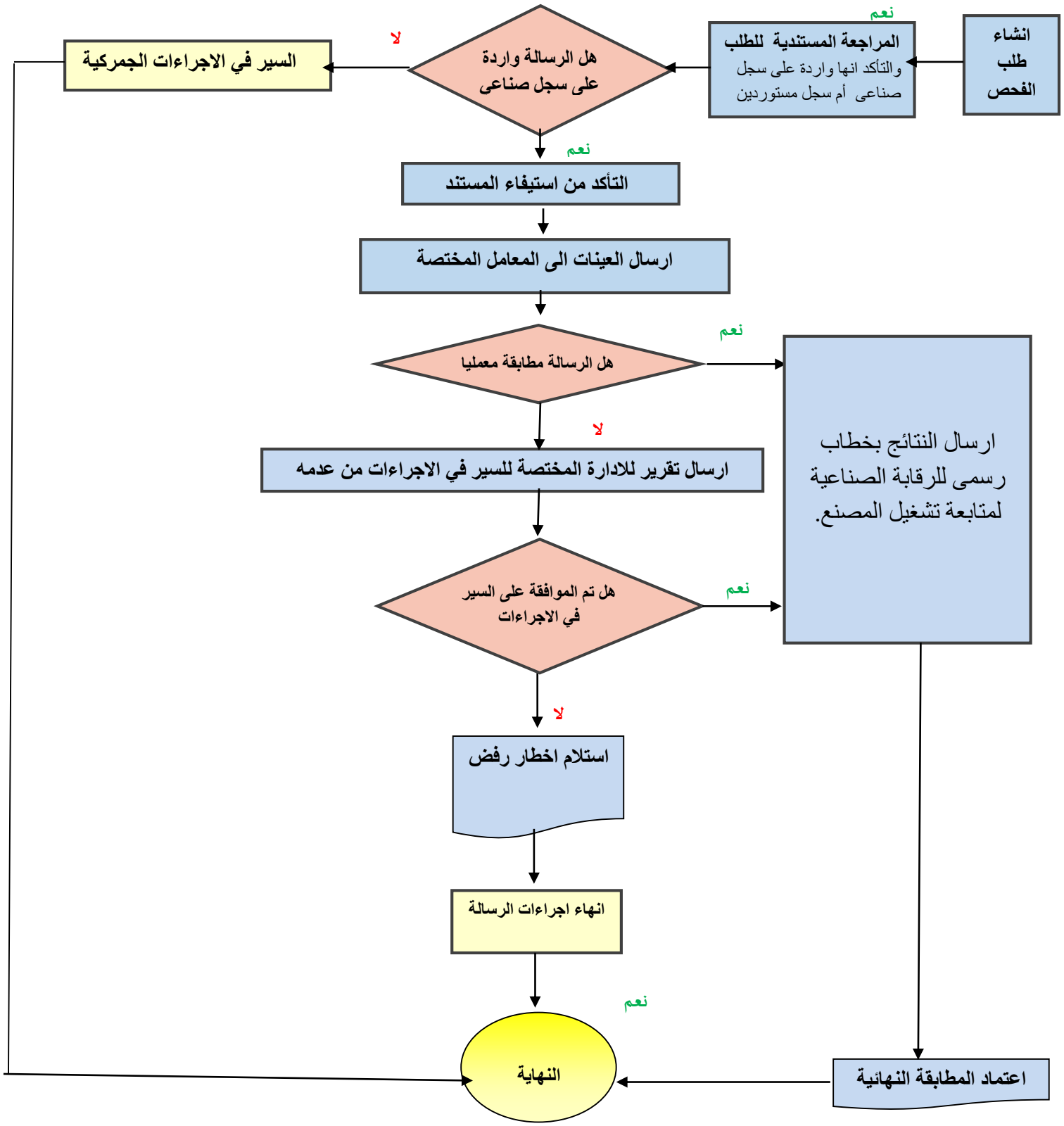الورق والكرتون المستخدم لاعادة التدوير