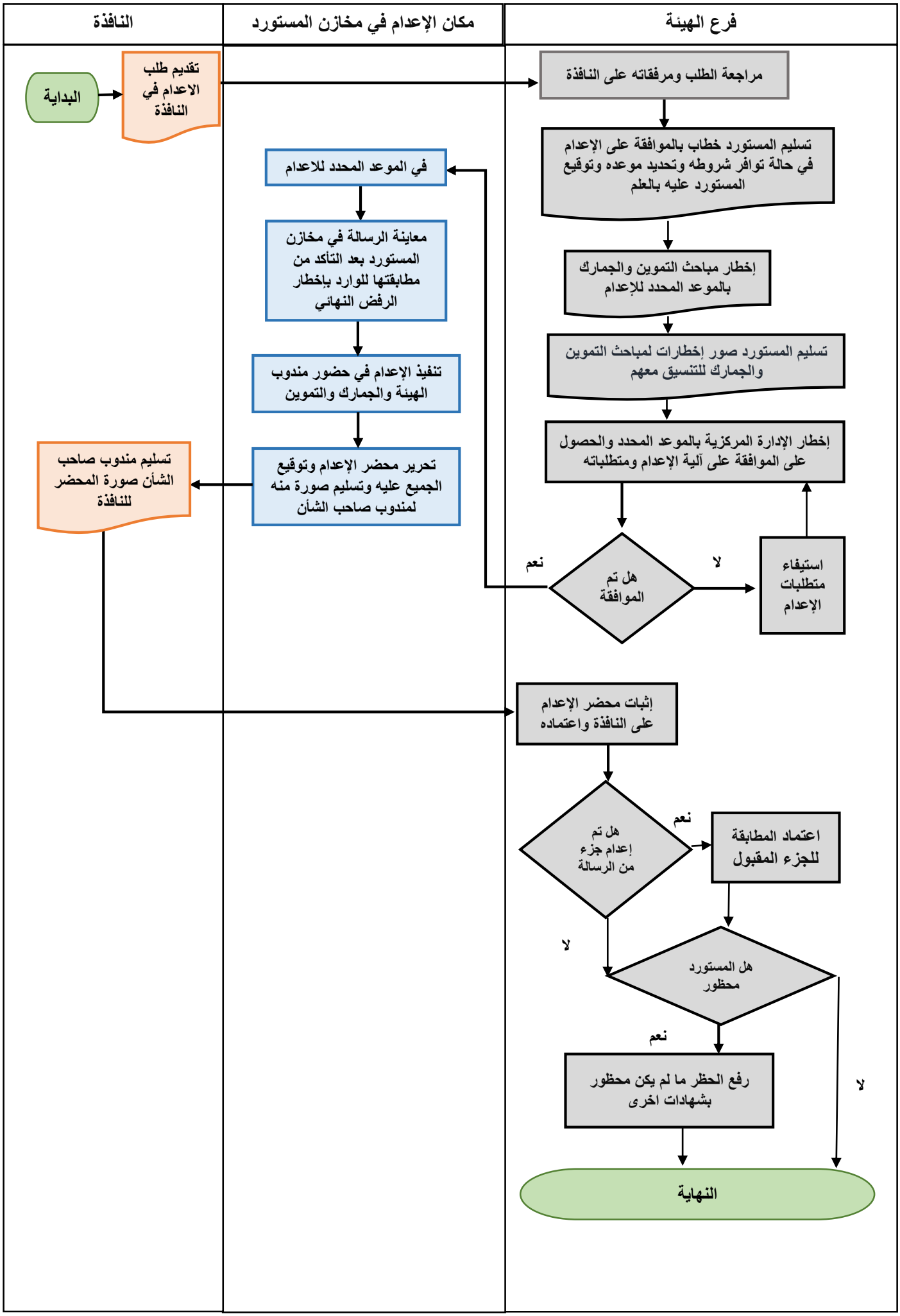إعدام الرسالة المرفوضة نهائيا المفرج عنها تحت التحفظ في مخازن المستورد