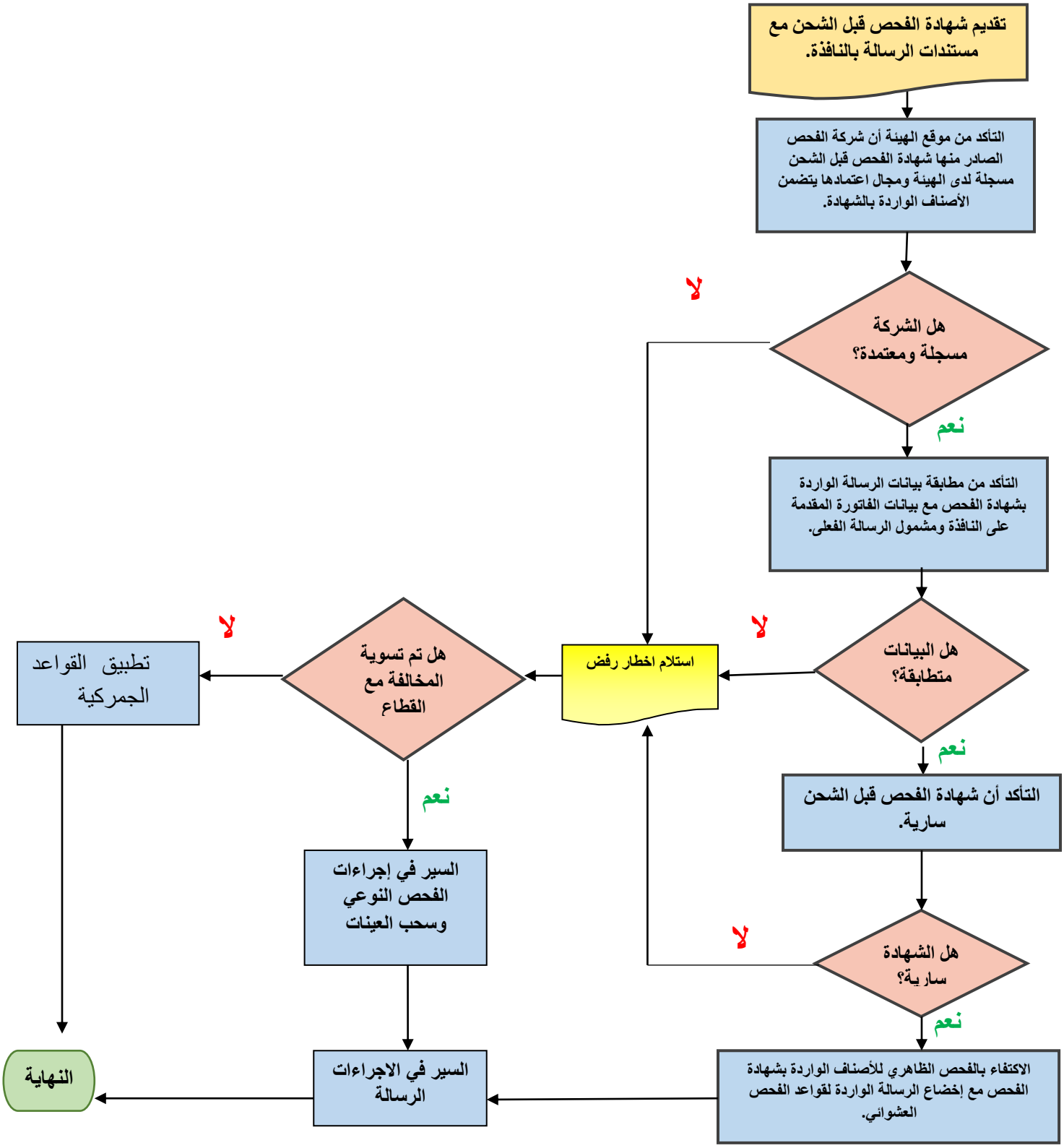# خريطة تدفق إجراءات تقديم شهادة الفحص قبل الشحن