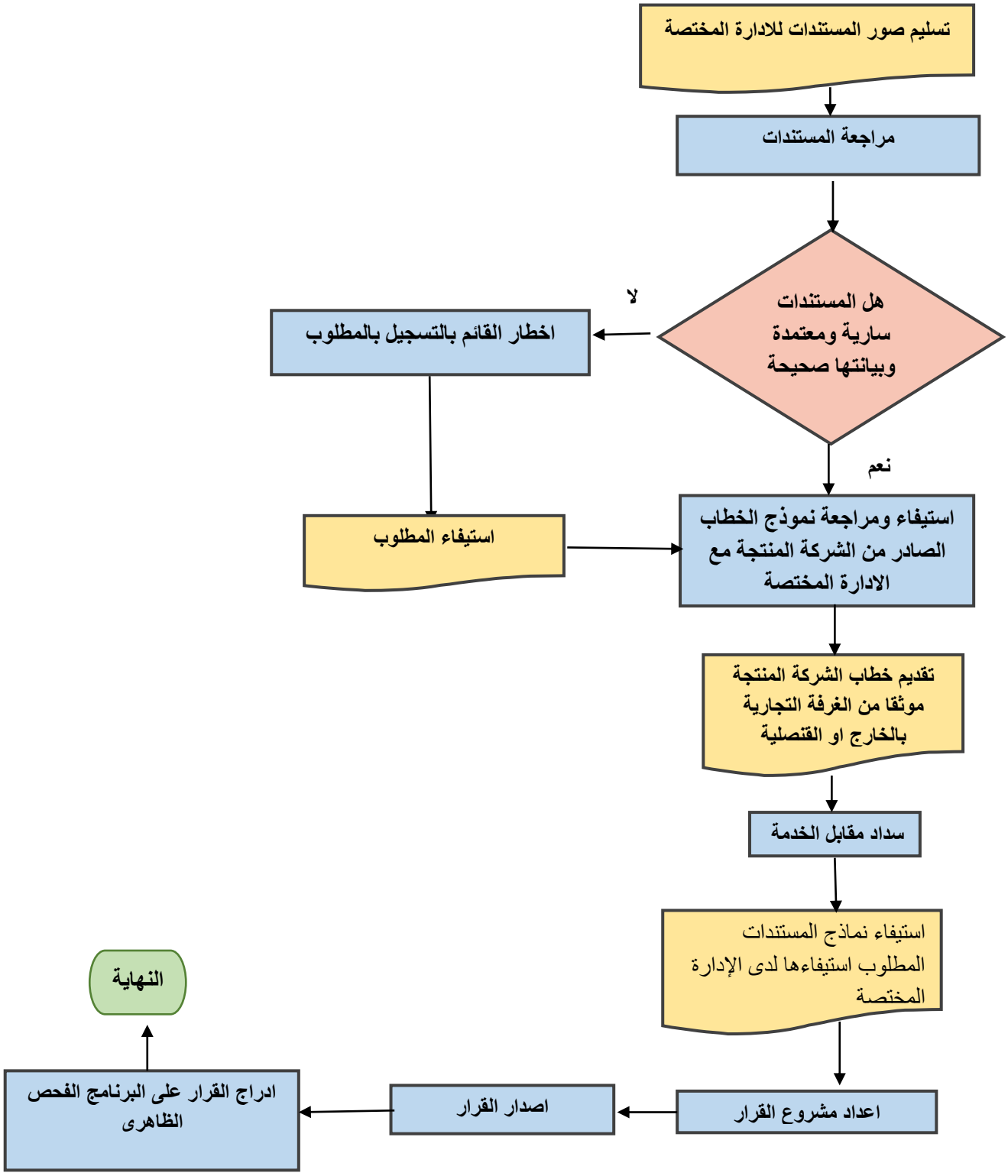اجراءات تسجيل الشركات المنتجة في نظام الفحص الظاهري